



CARRERA DE ORIENTACIÓN MOLINOS DE HERENCIA

-21 de Enero 2018 -

4ª Prueba puntuable del Circuito Provincial de Orientación

2ª Prueba puntuable del Circuito Escolar de Orientación

BOLETÍN 1

Información Técnica

1. ORGANIZACIÓN TÉCNICA



CD CRIPTANA VERTICAL



AYUNTAMIENTO DE HERENCIA



Federación de Orientación
de Castilla-La Mancha



CD MANZANARES
ORIENTACIÓN

2.PROGRAMA

- **Día 14 de Enero de 2018**

16:00 h → Carrera de demostración en el Parque Municipal de Herencia (abierta a todo el mundo) y explicación de conceptos básicos sobre las carreras de orientación. **VER MAS ABAJO LA INFORMACIÓN**

- **Día 18 (jueves antes de la carrera) de Enero de 2018**

22:00 h → Cierre de inscripciones en plataforma Orienticket (para no escolares). **No se admiten inscripciones el mismo día de la prueba.**

<http://www.orienticket.com>

- **Día 21 de Enero de 2018**

09:15h → Apertura centro de competición en la ermita de San Cristobal de Herencia.

10:00 h → Salida del primer corredor. Carrera contrarreloj, no hay horas de salida, baliza Start (arranque de crono, se explica más abajo).

12:00 h → Cierre de Salida.

13:00 h → Cierre de Meta. Todos los corredores deben de dirigirse a meta, las balizas comenzarán a retirarse.

13:15h → Entrega de Trofeos.

3. CARRERA y TERRENO

Mapa nuevo realizado en 2017 conforme a la normativa ISOM de la IOF. Se utiliza en esta carrera el 65 % del mismo, queda pues a estrenar un 35 % más. Se utiliza la escala 1:7500 para facilitar la lectura de los numerosos detalles rocosos. Equidistancia 5 metros.

El mapa se extiende por la sierra de los molinos sur de Herencia. Se trata de terreno abierto sin árboles. Existen numerosos arbustos de tamaño medio repartidos

por toda la superficie y zonas de vegetación baja que no obstaculizan la progresión en gran medida.

Las principales características del mapa son:

1. **Gran cantidad de detalles rocosos.** Se trata de una zona de afloramientos rocosos. El tipo de roca es la cuarcita por lo que podemos encontrar en las dos laderas grandes líneas de cortados tanto transitables como no transitables, alineados unos encima de otros con continuidad del afloramiento. Se han representado las piedras independientes de los afloramientos rocosos, es decir, las que están superpuestas a ellos o que están aisladas. En la mayoría de las ocasiones nos encontramos con varias piedras juntas, representado son el símbolo correspondiente.

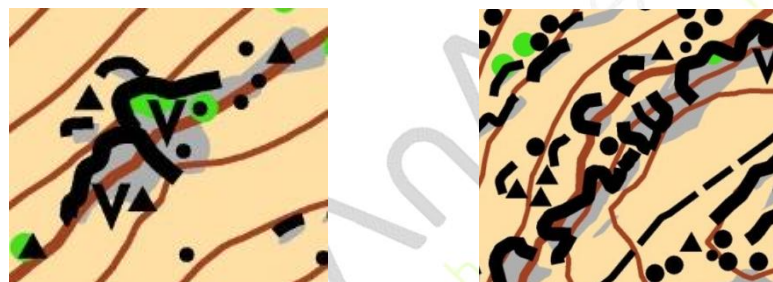

2. **Gran desnivel** sobre todo en la zona sur del mapa (categorías superiores). Se trata de una zona muy transitada por bicicletas y motos por lo que es posible encontrarnos con alguna trialera creada recientemente que no esté representada en el mapa.

Panorámica de la Sierra de los Molinos

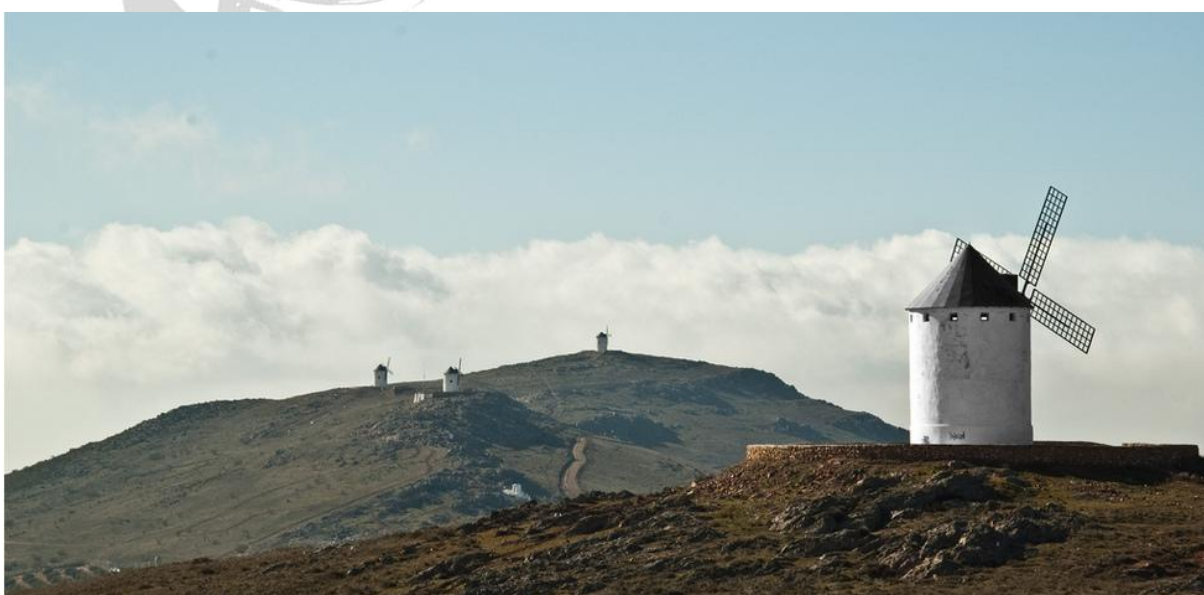

Zonas de afloramientos rocosos





4. CATEGORÍAS ESCOLAR

- **Benjamín / Prebenjamín (Actividad Primaria)**
- **Alevín Femenina**
- **Alevín Masculino.**
- **Infantil Femenino.**
- **Infantil Masculino.**
- **Cadete Femenino.**
- **Cadete Masculino.**

5. CATEGORÍAS CIRCUITO PROVINCIAL

- **Absoluta Femenina:** Categoría individual femenina.
- **Absoluta Masculina:** Categoría individual masculina.
- **Open Naranja:** Categoría femenina y masculina individual de menos dificultad y distancia que las absolutas.
- **Open Familiar:** Categoría de 2 a 4 componentes en la que al menos uno de ellos debe ser un niño/a nacido en 2005 o posterior. **Sólo llevarán 1 pinza Sportident para todo el equipo.**
- **Open Adultos:** Categoría de 2 a 4 componentes en la que todos son nacidos en 2004 o anterior. **Sólo llevarán 1 pinza Sportident para todo el equipo.**

5. SISTEMA DE CRONOMETRAJE



Se utilizará el sistema de cronometraje y registro de estaciones de control Sportident. Todos aquellos que no dispongan de pinza electrónica deberán solicitarla en Deporticket cuando se realice la inscripción. Los que sí posean pinza electrónica deberán incluir el número de la misma en la inscripción.

Los participantes no escolares que necesiten Sportident **deberán dejar el DNI de fianza en secretaría para utilizar el Sportident.** En caso de extravío o deterioro deberán pagar el valor de la misma (35€).



6. DESARROLLO DE LA CARRERA

- Formato contrarreloj: cada dos minutos se dará salida a un corredor (o equipo en Open) dentro de una misma categoría.
- No hay asignación de horas de salida.
- Habrá un pasillo para cada categoría donde se hará la fila para entrar en la zona de salida.
- Una vez dentro se limpiará y comprobará la pinza o tarjeta Sportident.
- A continuación cada corredor cogerá su mapa (es responsabilidad del corredor chequear que el mapa que coge es realmente de su categoría antes de salir).
- Cuando se efectúe la salida se picará en la baliza Start para que comience a contar el tiempo.
- Se deben picar con la tarjeta electrónica todos los puntos de control que aparecen en el mapa y en la descripción de controles **en estricto orden**. Si falta alguna baliza o el orden no es correcto el corredor estará descalificado.
- El tiempo se detiene en la Baliza de meta.

6. DISTANCIAS Y DESNIVELES

Categorías Escolar	Distancia	Desnivel	Controles	Mejor Tiempo
Actividad Primaria	1,6 km	95 m	9	35'
Alevín F/M	1.9 km	105 m	10	25'
Infantil F/M	2,5 km	115 m	11	30'
Cadete F/M	2,9 km	190 m	13	35'
Categorías Circuito	Distancia	Desnivel	Controles	Mejor Tiempo
Absoluta Femenino	3,8 km	265 m	15	50'
Absoluta Masculino	4,3 km	280 m	15	50'
Open Naranja	2,9 km	190 m	13	40'
Open Familiar (equipos)	1,6 km	95 m	9	35'
Open Adultos (equipos)	3,8 km	265 m	15	55'

Localizaciones

1. CENTRO DE COMPETICIÓN

El centro de competición estará situado en la ermita de San Cristóbal en las afueras de la localidad de Herencia. Ubicación:

<https://goo.gl/maps/qqMWF4WBAaA2>

Se accede a Herencia bien por la CM-420 o bien por la autovía A-42. Desde la CM-420 en la rotonda del carnaval (foto de más abajo) coger la salida a CRP-1342 dirección Villarta de San Juan y Cinco Casas. Antes de salir de Herencia nos encontraremos con la salida a la ermita por el camino de San Cristóbal.

Itinerario acceso desde CM-420 (llegada desde A4 Puertolápice)

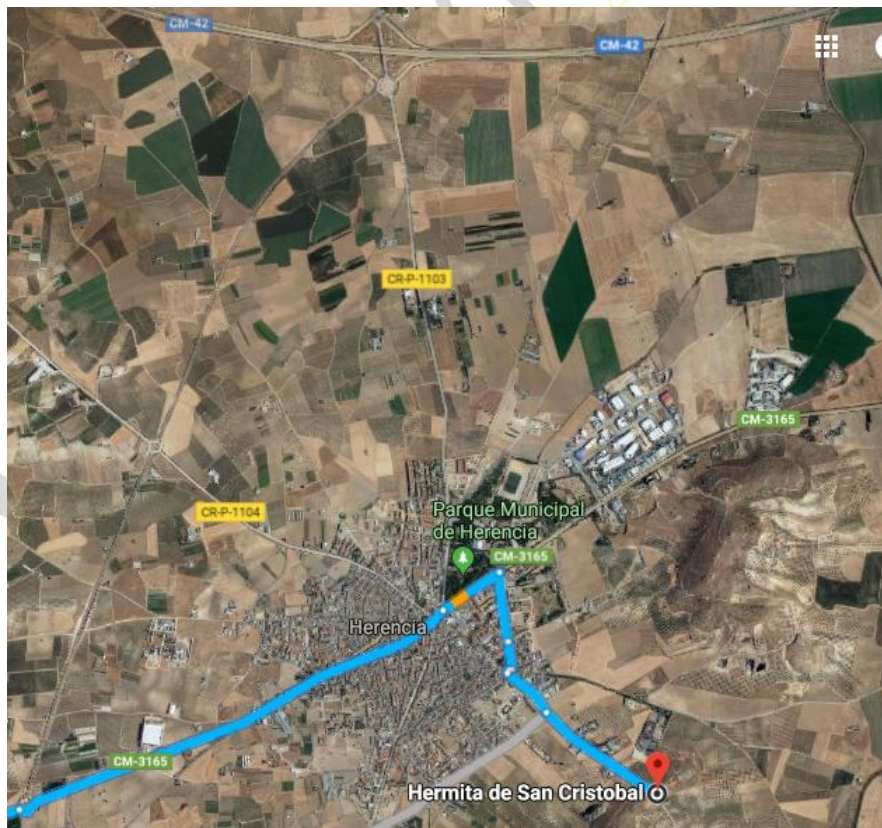

Rotonda salida a la CRP-1342



3. CENTRO DE COMPETICIÓN.

Croquis explicativo. EL PARKING DE AUTOBUSES SE SITUARÁ EN UNA EXPLANADA A 150 M DEL CENTRO DE COMPETICIÓN.

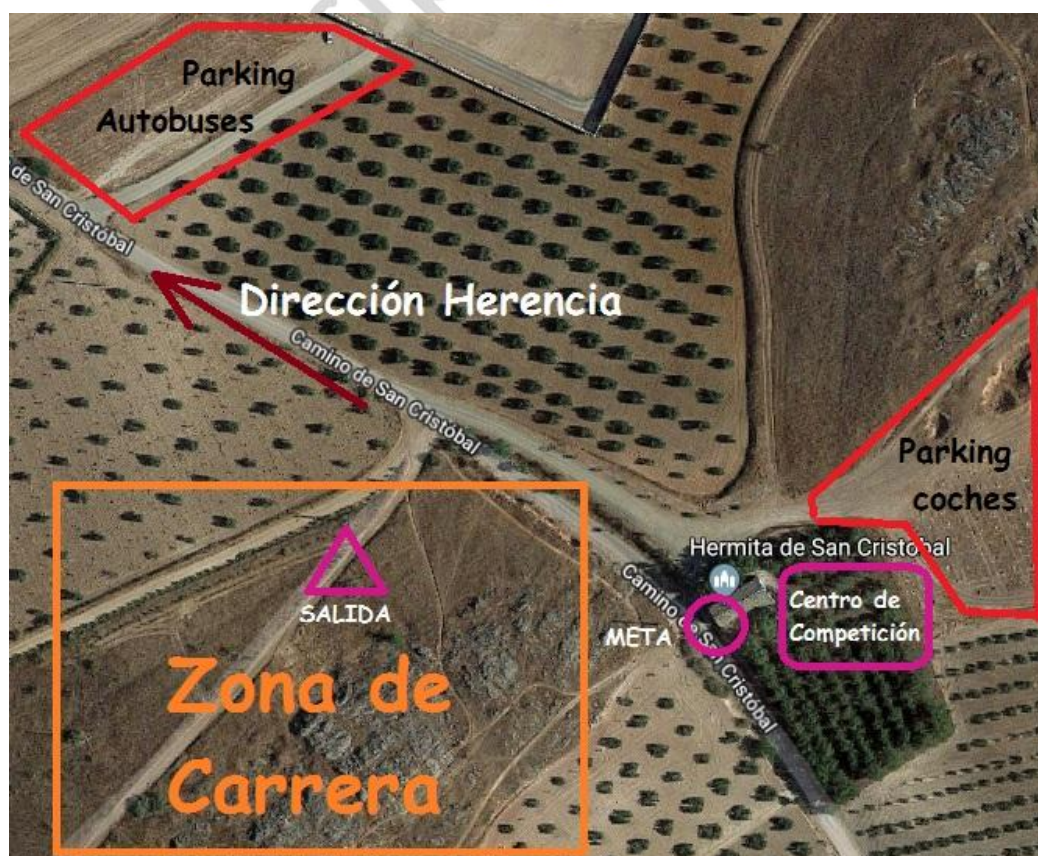

Inscripciones y premios

1. INSCRIPCIONES ESCOLAR

Sistema de inscripciones de Deporte Escolar. Los responsables de cada entidad deben enviar el listado de inscritos escolares como muy tarde el jueves 18 de enero a las 22:00 h (para poder realizar la estimación de impresión de mapas) a la siguiente dirección de email:

amanzaneque@hotmail.com

2. INSCRIPCIONES CIRCUITO CIUDAD REAL

Para los corredores que no pertenecen al Deporte Escolar, las inscripciones se realizarán única y exclusivamente en el portal www.orienticket.com hasta las 22:00 h del jueves 18 de Enero. No se permitirán inscripciones el mismo día de la prueba.

El número máximo de inscripciones vendrá definido por el número de corredores que necesiten la tarjeta electrónica Sportident.

3. PRECIOS (para no escolares)

- **Corredores fuera del Deporte Escolar:** 3 euros por persona
- **Seguro de carrera para no federados:** 2 euros por persona

4. TROFEOS

Se otorgará diploma especial a los 3 primeros clasificados de todas las categorías (escolares y de circuito).

5. CONTACTO E INFORMACIÓN

e-mail → amanzaneque@hotmail.com

Teléfono → 658502995

